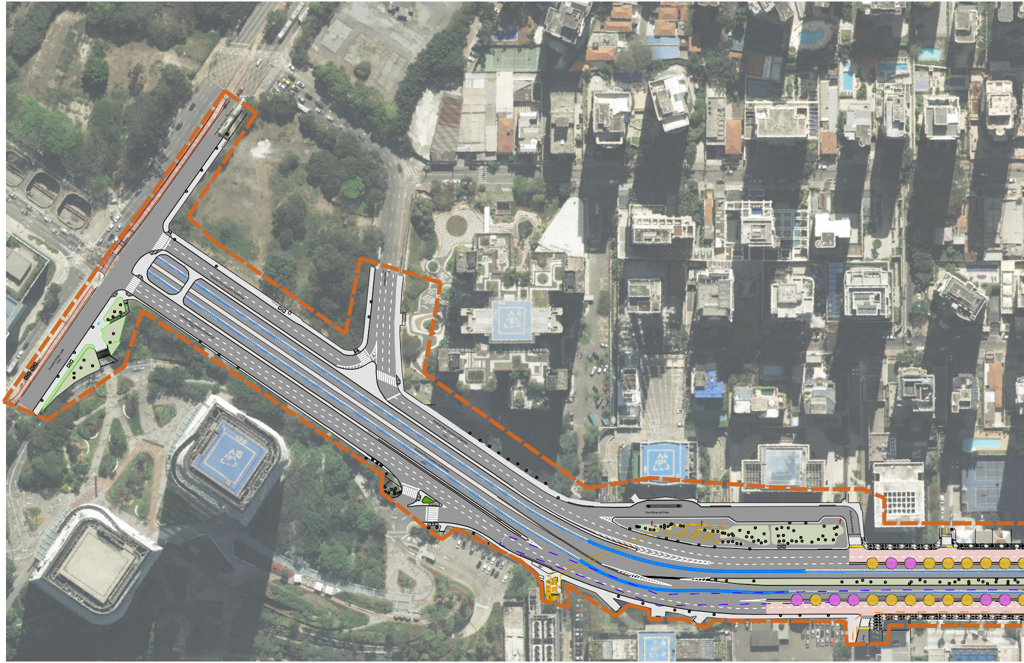
Avenida Henrique Chamma
Avenida Pres. Juscelino Kubitschek
Avenida Pres. Juscelino Kubitschek
Rua Minas de Prata

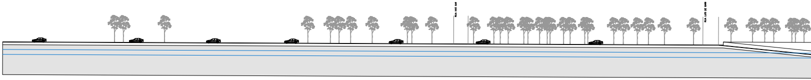

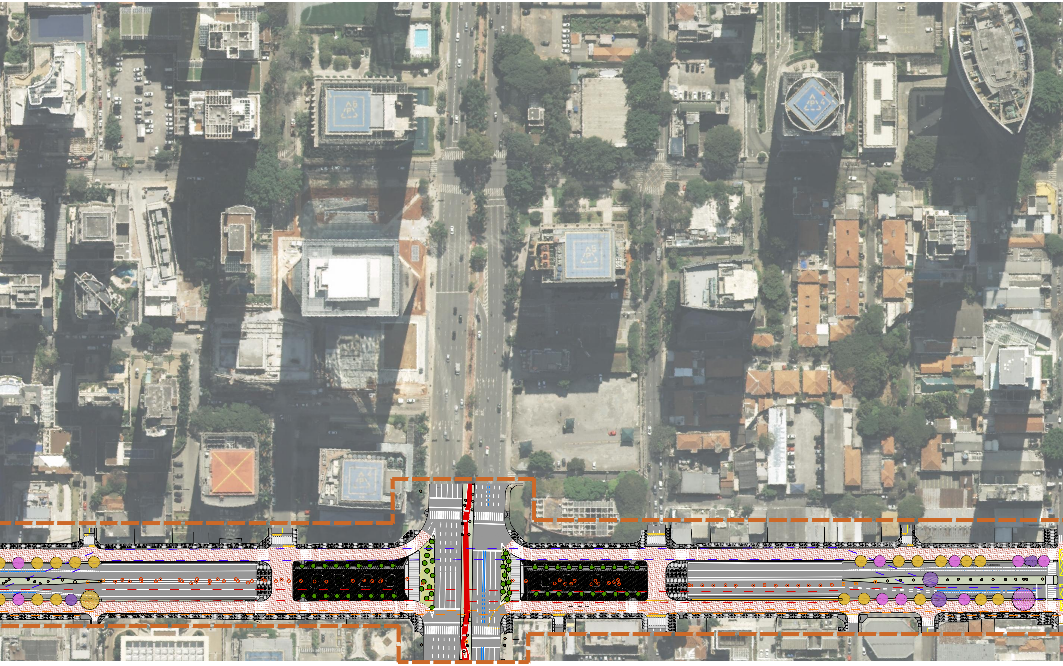

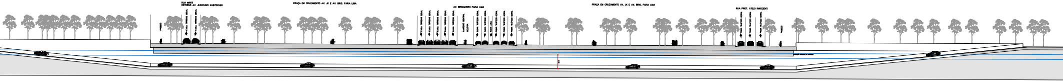
RUA MIRITI
RETORNO AV. JUSCELINO KUBITSCHEK
PASSEIO
FAIXA TRÁFEGO GERAL
FAIXA TRÁFEGO GERAL
PRAÇA EM CRUZAMENTO AV. JK E AV. BRIG. FARIA LIMA
AV. BRIGADEIRO FARIA LIMA
FAIXA TRÁFEGO GERAL
FAIXA TRÁFEGO GERAL
FAIXA TRÁFEGO GERAL
FAIXA TRÁFEGO GERAL
FAIXA TRÁFEGO GERAL
CANTEIRO CENTRAL
CICLOVIA
FAIXA TRÁFEGO GERAL
FAIXA TRÁFEGO GERAL
FAIXA AZUL
FAIXA TRÁFEGO GERAL
FAIXA TRÁFEGO GERAL
FAIXA TRÁFEGO GERAL
PRAÇA EM CRUZAMENTO AV. JK E AV. BRIG. FARIA LIMA
RUA PROF. ATÍLIO INNOCENTI
FAIXA TRÁFEGO GERAL
FAIXA TRÁFEGO GERAL
FAIXA TRÁFEGO GERAL
PASSEIO

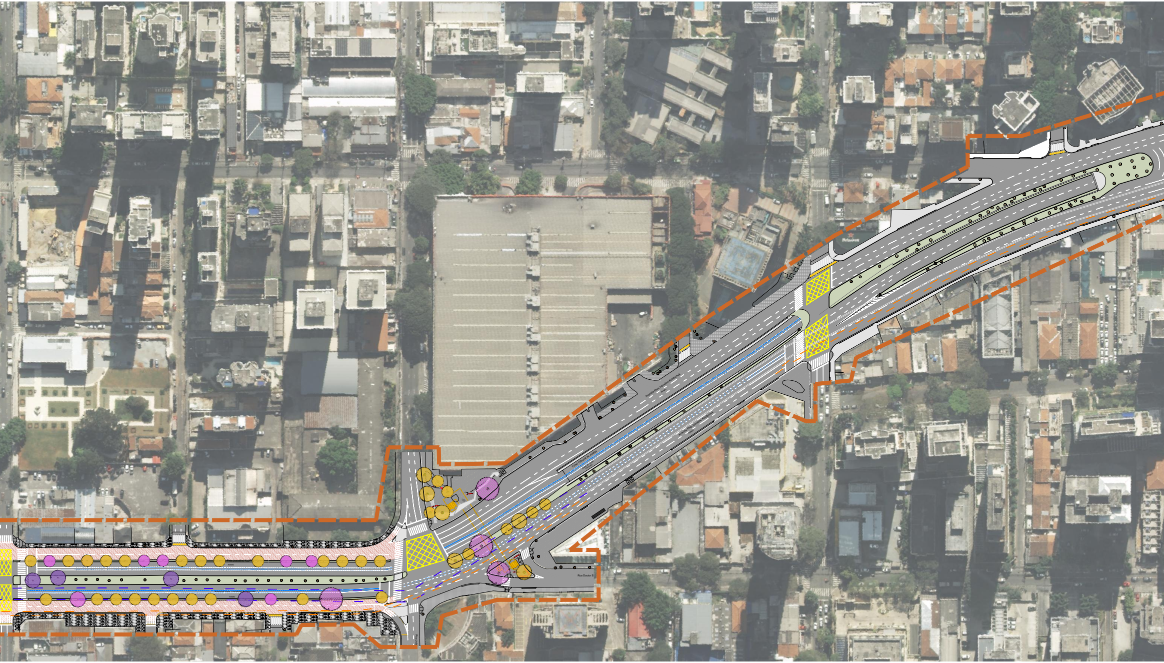
Avenida Pres. Juscelino Kubitschek
Avenida Pres. Juscelino Kubitschek
Rua Doutor E

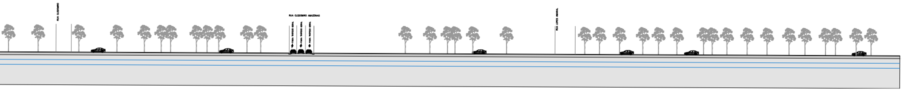
RUA CLODOMIRO
RUA CLODOMIRO AMAZONAS
FAIXA TRÁFEGO GERAL
FAIXA TRÁFEGO GERAL
FAIXA TRÁFEGO GERAL
RUA LOPES AMARAL

1:500

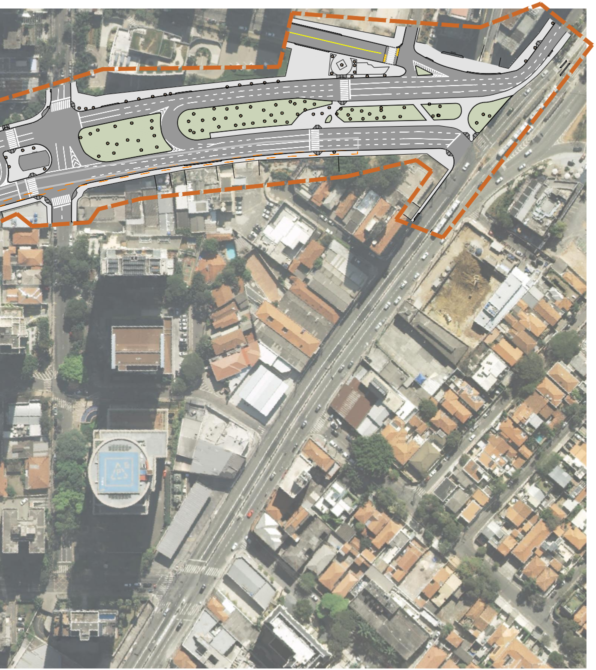

MAPA DE LOCALIZAÇÃO

S/ ESCALA

NOTAS

1- MEDIDAS EM METRO
2- NECESSÁRIO COMPATIBILIZAR COM LEVANTAMENTO PLANIALTIMÉTRICO CADASTRAL

LEGENDA

▬	PERÍMETRO DE INTERVENÇÃO
▬	GUIA EXISTENTE
▬	GUIA PROPOSTA
▬	CÓRREGO DO SAPATEIRO EXISTENTE
▬	CÓRREGO DO SAPATEIRO PROPOSTA
▬	CABEAMENTO ENEL
🟩	ÁREA VERDE PROPOSTA
▭	CALÇADA EM CONCRETO MOLDADO IN LOCO
▨	PAVIMENTO MACIÇO TIPO BRASTON
▨	PISO INTERTRAVADO DE ALTA RESISTÊNCIA
○	INDIVÍDUO ÁRBOREO TRANSPLANTADO
●	INDIVÍDUO ÁRBOREO PROPOSTO
○	INDIVÍDUO ÁRBOREO EXISTENTE
●─●	POSTE DE ILUMINAÇÃO
●	POSTE A REALOCAR
▬	MOBILIÁRIO
▭	PONTO DE ÔNIBUS

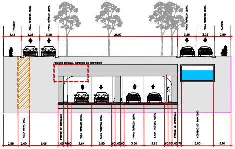
PASSEIO
FAIXA TRÁFEGO GERAL
FAIXA TRÁFEGO GERAL
FAIXA TRÁFEGO GERAL
FAIXA TRÁFEGO GERAL
PASSEIO
3.13
3.25
3.25
21.07
3.25
3.25
2.89
POSIÇÃO ORIGINAL CÓRREGO DO SAPATEIRO
4.70
FAIXA INFRA ENEL
PAREDE DE DIAFRAGMA
FAIXA TRÁFEGO GERAL
FAIXA TRÁFEGO GERAL
FAIXA TRÁFEGO GERAL
FAIXA TRÁFEGO GERAL
PAREDE DE DIAFRAGMA
CÓRREGO DO SAPATEIRO
2.55
2.00
5.06
1.00
.70
.60
3.64
3.50
.60
1.00
.60
3.50
3.65
.60
.70
1.00
.70
5.60
3.10

1:250

REVISÃO	DATA	DESCRIÇÃO
3		
2		
1	18/07/2025	REVISÃO A
0	26/03/2025	EMISSÃO INICIAL

REFERÊNCIAS

CÓDIGO
B J K 1 0 1 P U D E 0 0 1 0

PROJETO/OBRA
BOULEVARD JUSCELINO KUBITSCHEK

TÍTULO
IMPLANTAÇÃO GERAL

ESCALA 1:750

DIREÇÃO TÉCNICA
Rafael Barreto Castelo da Cruz
CREA
5063101360

RESPONSÁVEL TÉCNICO
André de Paula Andreis
CAU
A137529-6

	EMITENTE	DATA
SETOR	SP-URBANISMO/DDU-NDU	18/07/25
DESENHO	SP-URBANISMO/DDU-NDU	18/07/25
VERIFICAÇÃO	André de Paula Andreis	18/07/25
APROVAÇÃO	Rafael Barreto Castelo da Cruz	18/07/25
LIBERAÇÃO	Rafael Barreto Castelo da Cruz	18/07/25

SPUrbanismo

	ATESTE	DATA
SETOR		
RESPONSÁVEL		

ESTE DESENHO É PROPRIEDADE DA SP-URBANISMO NÃO PODENDO SER REPRODUZIDO E/OU REVELADO NO TODO OU EM PARTE SEM SUA AUTORIZAÇÃO